MG DAYs 2023 - Confirmation d'inscription

MG DAYs 2023 – Registration confirmation

FR - La confirmation d'inscription est réservée aux personnes pré-inscrites. Vous devrez vous connecter à la base de données dédiée à l'évènement. Tout d'abord, sur l'écran de connexion veuillez **cliquer uniquement sur "Mot de passe oublié"**, afin de créer votre mot de passe. NB : celui-ci est indépendant de tout autre mot de passe que vous auriez défini sur mgclubdefrance.com.

ENG - Confirmation of registration is reserved for pre-registered persons. You will need to log in to the dedicated event database. First of all, on the login screen **please click on "Mot de passe oublié",** in order to create your password.

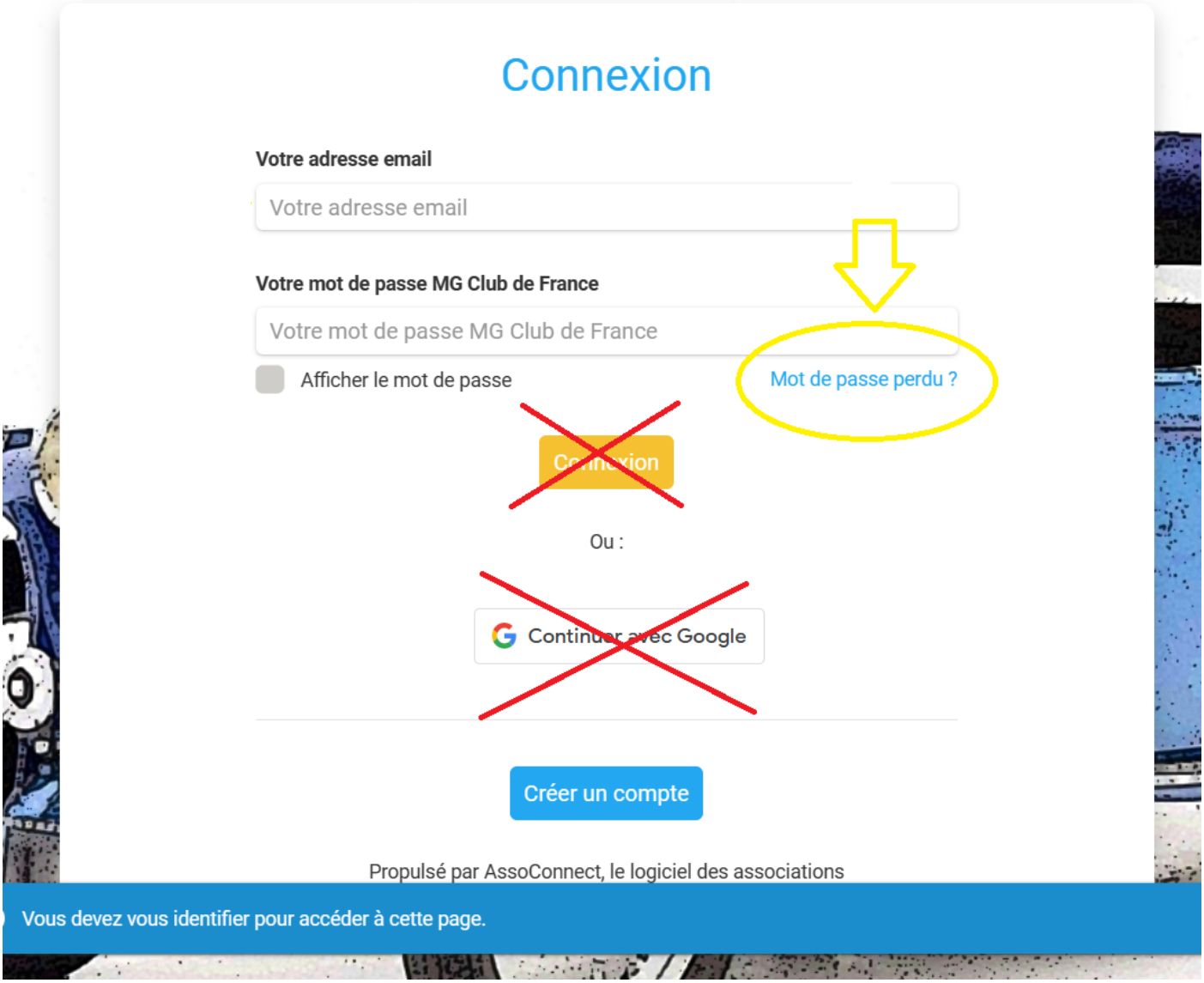

Un courriel vous sera envoyé avec un lien pour définir le mot de passe.

An email will be sent to you with a link to set the password.

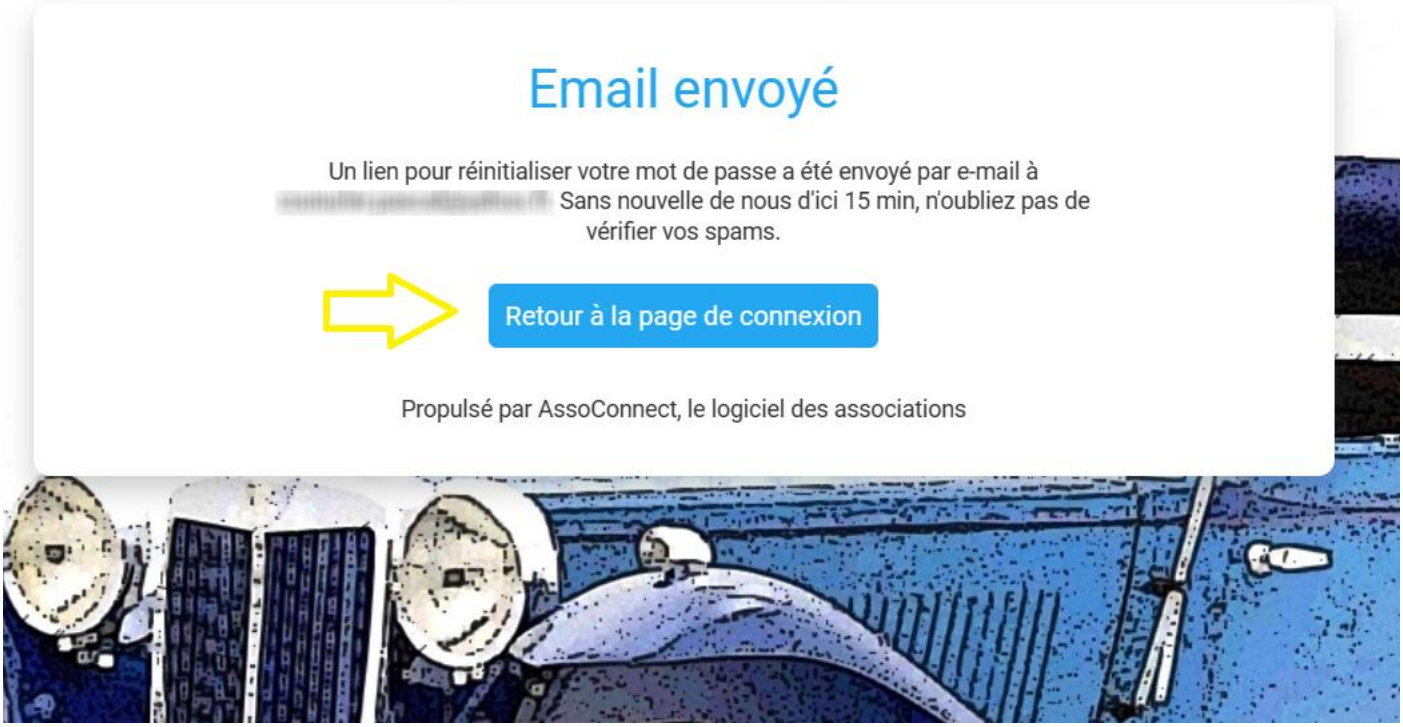

Configuration du mot de passe

Utilisez le formulaire ci-dessous pour configurer votre mot de passe.

Mot de passe *

Mot de passe *

Afficher le mot de passe

Confirmez votre mot de passe *

Confirmation

Afficher le mot de passe

Votre mot de passe doit respecter les règles suivantes :

- Être différent de votre prénom, votre nom et votre email
- au moins un chiffre
- au moins une lettre minuscule et une lettre majuscule
- au moins un caractère spécial parmi * ! ? & # ; % * $ ^ : \ / § € $ et £
- Au moins 8 caractères

Enregistrer

Propulsé par AssoConnect, le logiciel des associations

ACCUEIL

VOTRE PROFIL RETOUR SITE DU MGCF

Club de France

MG Club de France - Module de gestion

FR - MG DAYs 2023 - Paiement du solde

ENG - MG DAYs 2023 - Payment of the balance

TUTORIEL MG DAYS Rallye du centenaire 2023 - Epernay

Retour vers le site du MG Club de France

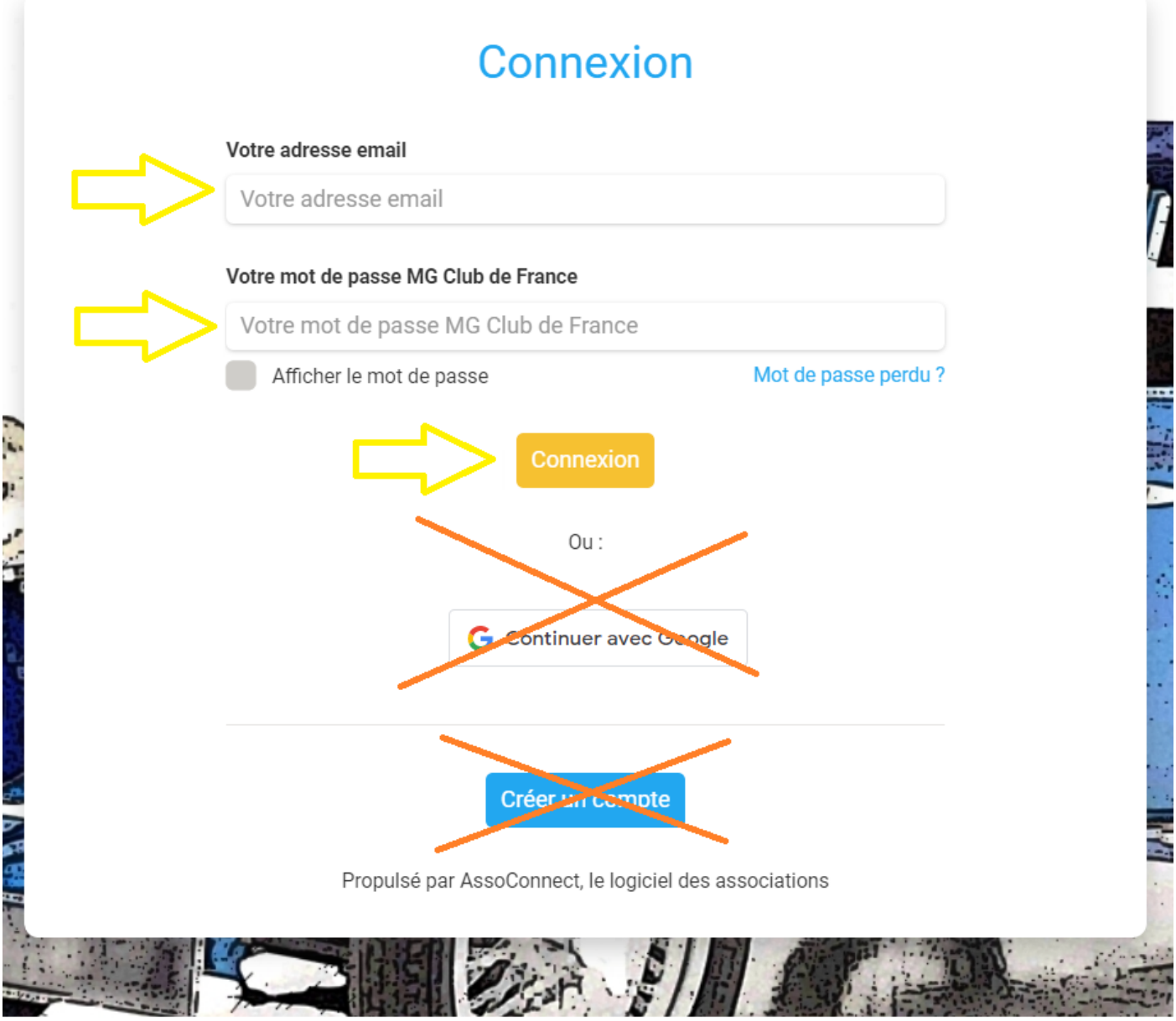

Vous n'avez plus qu'à suivre la procédure de façon linéaire jusqu'au paiement par carte bancaire.

A bientôt à Epernay !

All you have to do is follow the procedure until you pay by credit card.

See you soon in Epernay !